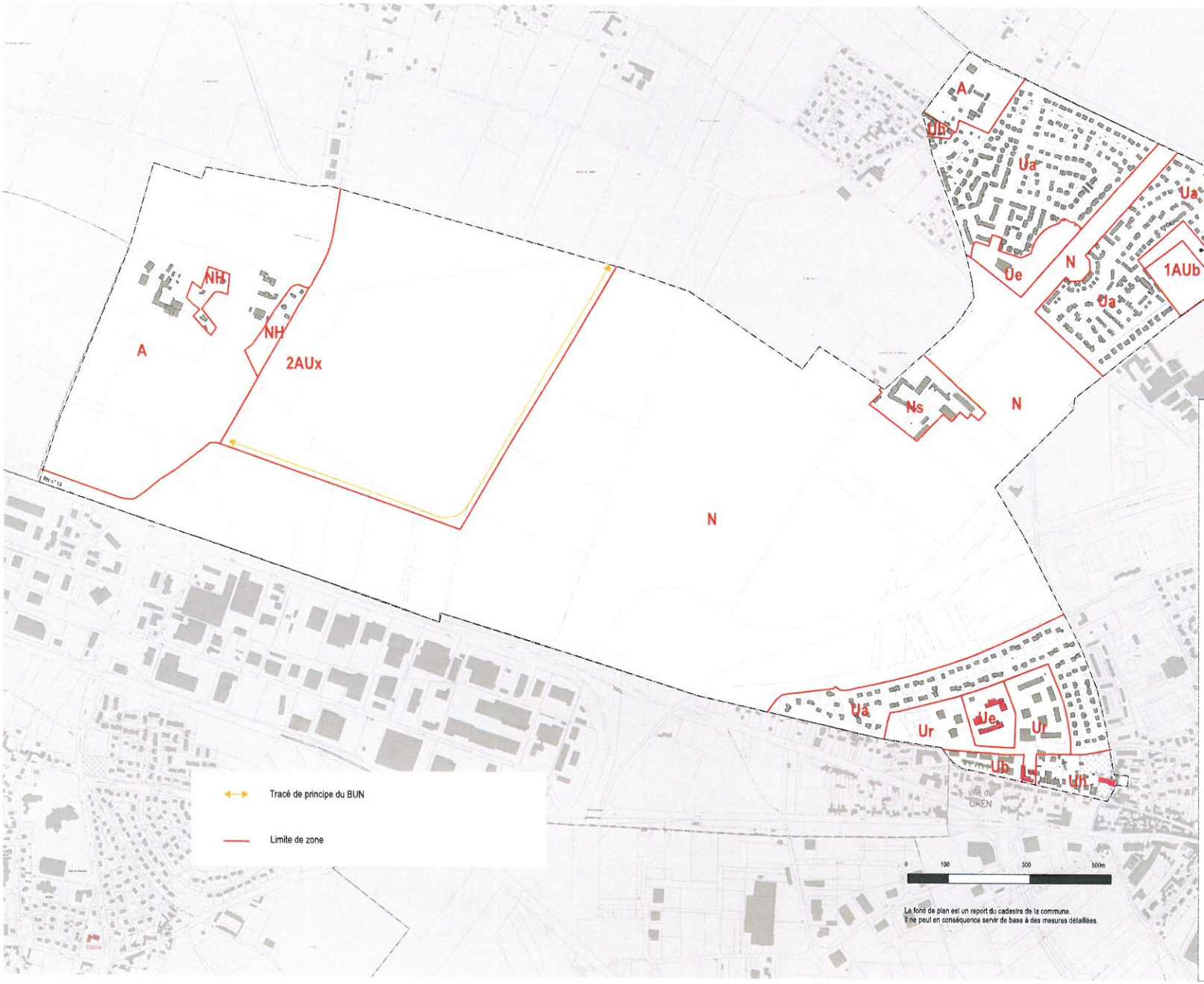

Saint-Germain

DÉPARTEMENT DU CALVADOS

POS initial approuvé le 27.06/1985

PLU approuvé le .....09.10 / 2006
Modification n°1 approuvée le .....08.07 / 2013
Modification simplifiée n°2 aprouvée le .....03.02 / 2014

Plan Local d'Urbanisme
DÉCLARATION DE PROJET ET MISE EN COMPATIBILITÉ

vu pour être annexé à la délibération
du Conseil Municipal
en date du : **6 juillet 2015**

LE MAIRE
Joël COSSON

4 - RÉGLEMENT GRAPHIQUE *échelle 1/ 5 000*

agence schneider
d'architecte & d'urbanisme